



Nit 890.900.259-1

**INFORMACION TRANSMITIDA A SUPERFINANCIERA – SEGUNDO TRIMESTRE DE 2011**

<b>BALANCE GENERAL</b>		
<b>30 de junio de 2011 (Millones de pesos)</b>	<b>TRIMESTRE ACTUAL</b>	<b>TRIMESTRE AÑO ANTERIOR</b>
DISPONIBLE	137.14	1,163.35
INVERSIONES TEMPORALES	333.02	282.76
DEUDORES	60,006.60	68,506.77
Clientes	43,454.45	33,769.71
Casa matriz	.00	.00
Vinculados economicos	.00	17,304.61
Directores	.00	.00
Socios y accionistas	.00	.00
Deudas dificil cobro	1,680.13	5,415.38
Otros deudores	19,741.43	19,804.00
Provisiones deudores	- 4,869.40	- 7,786.92
INVENTARIO	77,686.14	45,918.81
Materias primas	4,656.87	2,962.15
Productos en proceso	35,237.80	22,657.67
Productos terminados	31,602.32	17,650.10
Materiales repuestos y accesor	4,607.85	4,582.63
Inventarios en transito	3,843.34	519.34
Otros inventarios	66.32	74.58
Provisiones inventarios	- 2,328.36	- 2,527.66
DIFERIDOS	991.12	1,117.75
OTROS ACTIVOS	127.71	127.71
INTANGIBLES 1600	12,184.88	3.57
TOTAL ACTIVO CORRIENTE	151,466.62	117,120.72

<b>BALANCE GENERAL</b>		
<b>30 de junio de 2011 (Millones de pesos)</b>	<b>TRIMESTRE ACTUAL</b>	<b>TRIMESTRE AÑO ANTERIOR</b>
INVERSIONES A LARGO PLAZO	704.54	26,612.75
DEUDORES A LARGO PLAZO	19,958.48	2,873.77
PROPIEDADES PLANTA Y EQUIPO	91,443.01	66,492.60
Costo propiedades planta y equ	520,250.76	473,991.02
Depreciacion acumulada	- 428,807.76	- 407,498.41
Depreciacion diferida	.00	.00
INTANGIBLES	12,196.87	7,132.10
DIFERIDOS	.00	.00
OTROS ACTIVOS	1,616.86	1,616.86
TOTAL VALORIZACIONES	223,032.62	211,956.80
Valoriz. de inversiones	6,433.19	116.41
Valoriz. de propied planta y	213,674.91	208,772.60
Valoriz. otros activos	2,924.52	3,067.79
TOTAL ACTIVO LARGO PLAZO	348,952.38	316,684.89
TOTAL ACTIVO	500,419.00	433,805.61
DEUDORES CONTROL	116,639.62	113,411.88
RESPONSABILIDADES CONTINGENTES	174,705.21	194,285.18
OTRAS CUENTAS ORDEN DEUDORAS	1,212,851.35	1,096,208.79
ORDEN ACREEDORAS	127,078.89	133,932.29
OBLIGACIONES FINANCIERAS	25,268.44	23,579.71
Obligaciones moneda legal	25,268.44	23,579.71
Obligaciones moneda extranjera	.00	.00
PROVEEDORES	47,462.39	32,493.66
CUENTAS POR PAGAR	7,696.13	24,248.87
A casa matriz	.00	.00
A companias vinculadas	.00	12,268.46
A contratistas	.00	.00
Deudas con socios y accionista	.00	.00
Dividendos y participaciones	.00	.00
Iva Retenido	562.49	205.80
Impuesto de Ind. y Comercio	1.56	1.56

<b>BALANCE GENERAL</b>		
<b>30 de junio de 2011 (Millones de pesos)</b>	<b>TRIMESTRE ACTUAL</b>	<b>TRIMESTRE AÑO ANTERIOR</b>
Otras cuentas por pagar	7,132.08	11,773.06
IMPUESTOS GRAVAMENES	17,809.04	7,620.72
OBLIGACIONES LABORALES	3,983.22	5,425.18
PASIVOS ESTIMADOS	10,844.07	9,818.20
DIFERIDOS	6,021.40	.00
OTROS PASIVOS	55,011.79	190.89
BONOS Y PAPELES COMERCIALES	.00	.00
TOTAL PASIVO CORRIENTE	174,096.48	103,377.22
OBLIGACIONES FINANCIERAS	29,330.15	18,664.55
Obligaciones moneda legal	29,330.15	18,664.55
Obligaciones moneda extranjera	.00	.00
PROVEEDORES	.00	.00
CUENTAS POR PAGAR	.00	.00
OBLIGACIONES LABORALES	8,622.57	10,427.85
PASIVOS ESTIMADOS Y PROVISIONE	13,743.22	11,383.60
DIFERIDOS	.00	.00
OTROS PASIVOS	.00	.00
BONOS Y PAPELES COMERCIALES	.00	.00
IMPUESTOS	6,042.86	.00
TOTAL PASIVO NO CORRIENTE	57,738.81	40,476.00
TOTAL PASIVO	231,835.29	143,853.22
CAPITAL SOCIA	496,125.48	496,125.48
SUPERAVIT DE CAPITAL	233,043.77	233,043.77
Prima en colocacion de accione	233,043.77	233,043.77
Otras	.00	.00
Metodo de Participacion y Otra	.00	.00
RESERVAS	19,984.39	19,984.39
Obligatorias	6,085.51	6,085.51
RESERVAS ESTATUTARIAS	.00	.00
RESERVAS OCASIONALES	13,898.88	13,898.88
Otras reservas	13,898.88	13,898.88

<b>BALANCE GENERAL</b>		
<b>30 de junio de 2011 (Millones de pesos)</b>	<b>TRIMESTRE ACTUAL</b>	<b>TRIMESTRE AÑO ANTERIOR</b>
REVALORIZACION DEL PATRIMONIO	125,127.87	133,572.00
DIVIDENDOS DECRETADOS EN ACCIO	.00	.00
RESULTADOS DEL EJERCICIO	- 15,614.12	83,141.02
RESULTADOS EJERCICIOS ANTERIOR	- 813,116.29	- 887,871.08
SUPERAVIT POR VALORIZACIONES	223,032.62	211,956.80
TOTAL PATRIMONIO	268,583.71	289,952.38
TOTAL PASIVO Y PATRIMONIO	500,419.00	433,805.61
DEUDORAS CONTROL POR CONTRA	116,639.62	113,411.88
RESPONSABILIDADES POR CONTRA	174,705.21	194,285.18
OTRAS ORDEN ACREEDORAS	1,212,851.35	1,096,208.79

<b>ESTADO DE RESULTADOS</b>		
<b>30 de junio de 2011 (Millones de pesos)</b>	<b>TRIMESTRE ACTUAL</b>	<b>TRIMESTRE AÑO ANTERIOR</b>
Ingresos Operacionales	139,979.00	99,632.98
Ventas y/o Prest Servicios Nacionales	101,344.50	83,260.03
Ventas y/o Prest Servicios Extranjeros	38,634.49	16,372.95
Otros Ingresos Operacionales	- .00	.00
Menos Costo de Ventas	127,549.10	95,565.00
Costos de Ventas y Prest Servicios	127,549.10	95,565.00
UTILIDAD BRUTA	12,429.90	4,067.98
Menos Gastos Operacionales	11,302.25	11,713.03
Gastos de Administracion	5,184.10	5,288.24
Gastos de Ventas	6,118.15	6,424.79
UTILIDAD OPERACIONAL	1,127.65	- 7,645.05
Ingresos no Operacionales	2,031.86	123,108.92
Otras Ventas	.00	.00
Financieros	1,120.73	1,109.48
Dividendos y Participaciones	297.01	24.51
Otros Ingresos no Operacionales	614.12	121,974.93
Menos Gastos no Operacionales	18,110.10	31,801.63
Financieros	15,098.66	13,408.10
Otros Gastos no Operacionales	3,011.44	18,393.53
Correccion Monetaria	.00	.00
UTILIDAD ANTES DE IMPUESTOS	- 14,950.59	83,662.24
Menos Impuestos de Renta y Complementarios	663.53	521.22
GANANCIAS Y PERDIDAS	- 15,614.12	83,141.02

INDICES FINANCIEROS		
30 de junio de 2011 (Millones de pesos)	30 de junio de 2011	30 de junio de 2010
Rentabilidad del Activo o Dupont	- 3.12	19.17
Rentabilidad del patrimonio	- 5.81	28.67
Margen operacional	.81	- 7.67
Margen Neto	- 11.15	83.45
Razon corriente	.77	1.13
Capital de trabajo	- 34,814,734,719.85	13,739,927,423.47
Concentracion endeudamiento a corto plazo	75.09	71.86
Endeudamiento total	46.33	33.16
Leverage total	86.32	49.61
Rotacion de activos totales	.28	.23
Rotacion de cartera	3.16	2.48
Rotacion de inventarios	1.81	2.19
Rotacion cuentas por pagar	1.89	2.20

INFORMACION ECONOMICA GENERAL				
30 de junio de 2011 (Millones de pesos)	No.ACCIONISTAS TRIMESTRE ACTUAL	No.ACCIONISTAS TRIMESTRE A □ O ANTERIOR	No.ACCIONES TRIMESTRE ACTUAL	No.ACCIONES TRIMESTRE A □ O ANTERIOR
Acciones Ordinarias	26,428.00	26,636.00	496,125,477,417.00	496,125,477,417.00
Acciones Privilegiadas	.00	.00	.00	.00
Acciones con Dividendo Pref.sin Voto	.00	.00	.00	.00
TOTAL	26,428.00	26,636.00	496,125,477,417.00	496,125,477,417.00
% Inversionistas Extranjeros	.20	.20	18.06	18.84
% Inversionistas Nacionales	99.80	99.80	81.94	81.16
Valor Nominal de la Accion	1.00	1.00		
Valor Patrimonial por Accion con Valorizacion	.54	.58		
Utilidad o Perdida por Accion	- .03	.17		
Numero Total de Empleados	1,872.00	1,667.00		
% De Utilizacion Capacidad Instalada	42.90	70.00		

**030 DEUDORES POR EDADES (EN PESOS) Periodo: 30/06/2011**

Descripción	VIGENTE	VENCIDA HASTA 30 DIAS	VENCIDA DE 31 A 360 DIAS	VENCIDA MAS DE 360 DIAS
Clientes - 1305	39,167,234,664.12	3,134,955,606.00	452,715,405.00	699,547,573.00
Anticipos y avances - 1330	1,074,474,161.88			
Promesas de compraventa - 1340	18,073,737,854.00			
Ingresos por cobrar - 1345	2,123,879,710.13			
Anticipo impuestos y cont.o saldos a favor - 1355	16,045,814,468.09			
Reclamaciones - 1360	60,481,357.00			
Ctas por cobrar a trabajadores - 1365	329,284,579.76			
Prestamos a particulares - 1370	366,160,084.00			
Deudores varios - 1380	9,957,306,966.79			
Deudas de difícil cobro - 1390	1,680,125,506.42			
Povisiones - 1399	13,200,637,605.00			
<b>** TOTAL DEUDORES **</b>	<b>75,677,861,747.19</b>	<b>3,134,955,606.00</b>	<b>452,715,405.00</b>	<b>699,547,573.00</b>

**034 20 PRINCIPALES ACCIONISTAS POR TIPO DE ACCION Periodo: 30/06/2011**

Descripción	TIPO DE IDENT. (1)	IDENTIFICACION	No. DE ACCIONES POSEIDAS
KALTEX SUDAMERICAS.A. 27.54%	2.00	9,001,116,071.00	136,644,413,030.00
GRUPO MCM COLOMBIA S.A. 19.00%	2.00	9,002,291,473.00	94,311,378,793.00
INC KALTEX AMERICA INVESTMENTS 12.12%	9.00	34,003,005.00	60,135,489,798.00
BOLSA INTERBOLSA S.A. COMISIONISTA DE 10.40%	2.00	8,001,034,989.00	51,635,797,213.00
MOSJAK S.A. 4.83%	2.00	9,002,291,394.00	24,000,000,000.00
VIGORIS S.A. 4.83%	2.00	9,002,291,441.00	24,000,000,000.00
S.A. HELADOS MODERNOS DE COLOMBIA 3.39%	2.00	8,600,041,171.00	16,826,599,402.00
SP GAMMA INVESTMENT 3.22%	9.00	34,003,007.00	16,000,000,000.00
SP VERITAS INVESMENT 2.01%	9.00	34,003,008.00	10,000,000,000.00
FINANCIERO S.A. RENTAFOLIO BURSATIL Y 1.90%	2.00	8,301,041,189.00	9,473,023,591.00
.VALORES INCORPORADOS S.A 1.43%	2.00	8,300,942,698.00	7,141,276,220.00
INTERVALOR S.A. 0.59%	2.00	8,301,475,337.00	2,975,133,748.00
JER FUNDACION COLTE 0.51%	2.00	8,909,007,592.00	2,576,208,070.00
RADORA DE INVERSIINTERBOLSA S.A. SOCIEDAD ADMINIST 0.33%	2.00	8,110,152,272.00	1,665,000,000.00
LIMITED KISTLER HOLDINGS 0.28%	9.00	9,000,094,363.00	1,422,331,760.00
LIMITED ASTON ANDEAN PARTNERS 0.27%	9.00	9,000,094,284.00	1,344,661,486.00
DARIO MONTAÑO FERRER 0.26%	1.00	8,263,860.00	1,325,429,630.00
ALTEFIN S.A. ALTERNATIVAS FINANCIERAS 0.23%	2.00	8,301,110,520.00	1,159,031,633.00
STOP S.A.S. 0.21%	2.00	8,909,118,985.00	1,080,048,845.00
INVERTACTICAS Y CIA. LTDA. 0.17%	2.00	9,001,332,256.00	862,694,029.00
Otros accionistas con menor participación 6.35 %			31,546,960,169.00
** SUBTOTAL ACCIONES ORDINARIAS **			496,125,477,417.00
** TOTAL ACCIONES EN CIRCULACION **			496,125,477,417.00

**1 CEDULA DE CIUDADANIA ||2 NIT ||3 TARJETA DE IDENTIDAD ||4 MENOR DE EDAD ||5 CEDULA DE EXTRANJERIA ||9 OTROS ||6 NUIP ||**

**035 PPLES CLIENTES y PROVEEDORES CON 20% o + EN PARTICIPACION EN VENTAS Y COMPRAS Periodo: 30/06/2011**

Descripción	TIPO DE IDENT. (1)	IDENTIFICACION	% PARTICIPACION
Otros clientes con menor participaci□n			100.00
** TOTAL CLIENTES **			100.00
PROVEEDOR 1	2.00	8,909,018,112.00	55.72
Otros proveedores con menor participaci□n			44.28
** TOTAL PROVEEDORES **			100.00

**036 DISCRIMINACION DE INVERSIONES EN ACCIONES POR AGENTE RECEPTOR Periodo: 30/06/2011**

Descripción	TIPO DE IDENT. (1)	IDENTIFICACION	TIPO DE RELACION	ACCIONES ORDINARIAS (\$)	ACCIONES CON DIVIDEND O PRENCIAL SIN VOTO (\$)	ACCIONES PRIVILEGIADAS (\$)	TOTAL ACCIONES (\$)	% PARTICIPACION TOTAL ACCIONES SOCIEDAD RECEPTORA	CUOTAS O PARTES DE INTERES SOCIAL (\$)	% PARTI. EN TOTAL CUOTAS O PARTES INTERES SOCIAL
Otras sociedades				3,457,268,048.71			3,457,268,048.71			
** TOTAL INVERSIONES POR AGENTE RECEPTOR **				3,457,268,048.71			3,457,268,048.71			

1 CEDULA DE CIUDADANIA ||2 NIT ||3 TARJETA DE IDENTIDAD ||4 MENOR DE EDAD ||5 CEDULA DE EXTRANJERIA ||9 OTROS ||6 NUIP ||

**043 CUENTAS POR PAGAR POR EDADES (EN PESOS) Periodo: 30/06/2011**

Descripción	VIGENTE	VENCIDA HASTA 30 DIAS	VENCIDA DE 31 HASTA 90 DIAS	VENCIDA DESDE 91 A 360 DIAS	VENCIDA MAS DE 360 DIAS
Obligaciones Financieras Bncos Nacionales-2105	8,931,950,580.20				
Companias de Financiamiento Comercial-2120	4,919,751,705.00				
Compromisos de Recompra de Invers. Negociadas-2135	10,000,000,000.00				
Obligaciones Gubernamentales-2145	144,049,189.00				
Otras Obligaciones-2195	30,448,399,588.90		79,889,921.24		74,546,396.00
SUB-TOTAL	54,444,151,063.10		79,889,921.24		74,546,396.00
Proveedores Nacionales-2205	13,053,935,993.46	9,288,824,761.17	17,618,212,689.47	4,911,936,001.14	262,991,817.00
Proveedores del Exterior-2210	1,321,258,721.82	11,458,110.67	370,558,586.62	615,057,708.68	8,158,799.97
SUB_TOTAL-PROVEEDORES	14,375,194,715.28	9,300,282,871.84	17,988,771,276.09	5,526,993,709.82	271,150,616.97
Costos y Gastos por Pagar-2335	82,621,824.00	2,675,932,260.00	73,906,202.00	73,248,762.00	11,182,500.00
Acreedores Oficiales-2345	562,568,000.00	22,327,000.00			
Retención En La Fuente-2365	2,136,525,240.00				
Impuesto a las Ventas Retenido-2367	562,489,975.00				
Impuesto de Industria y Comercio Retenido-2368	1,556,162.00				
Retenciones y Aportes de Nomina-2370	798,517,377.00	77,599,776.00		47,300.00	
Acreedores Varios-2380	7,766,322.16	18,983,276.00	534,795.42	16,201,717.00	574,121,268.00
SUBTOTAL	4,152,044,900.16	2,794,842,312.00	74,440,997.42	89,497,779.00	585,303,768.00
Impuesto Sobre Las Ventas por Pagar-2408	9,949,231,216.20				
De Industria y Comercio-2412		274,001,070.00	231,426,087.00	1,081,844,788.00	1,015,246,811.00
De Propiedad Raiz-2416		155,627,855.00	538,138,633.00	1,450,469,221.00	795,460,304.01

Descripción	VIGENTE	VENCIDA HASTA 30 DIAS	VENCIDA DE 31 HASTA 90 DIAS	VENCIDA DESDE 91 A 360 DIAS	VENCIDA MAS DE 360 DIAS
Otros-2495	7,353,313,000.00		1,007,144,000.00		
<b>SUB_TOTAL</b>	<b>17,302,544,216.20</b>	<b>429,628,925.00</b>	<b>1,776,708,720.00</b>	<b>2,532,314,009.00</b>	<b>1,810,707,115.01</b>
Salarios por Pagar-2505	8,147.08				
Cesantias Consolidadas-2510	123,543,832.00				
Vacaciones Consolidadas-2525	373,309,953.00				
Prestaciones Extralegales-2530	138,376,514.00				
Pensiones por Pagar-2532	754,000.00				
Indemizaciones Laborales-2540	11,969,798,141.00				
<b>SUB-TOTAL OBLIGACIONES LABORALES</b>	<b>12,605,790,587.08</b>				
Para costos y Gastos-2605	4,825,769,959.44				
Para Obligaciones Laborales-2610	1,940,331,115.30				
Para Obligaciones Fiscales-2615	664,460,855.00				
Para Mantenimiento y Reparaciones-2630	5,870,017,133.07				
Para Contingencias-2635	8,997,020,788.57				
Provisiones Diversas-2695	2,289,694,072.82				
<b>SUB-TOTAL PASIVOS ESTIMADOS Y PROVISIONES</b>	<b>24,587,293,924.20</b>				
Ingresos Recibidos por Anticipado-2705	6,021,399,580.00				
<b>SUB-TOTAL DIFERIDOS</b>	<b>6,021,399,580.00</b>				
Anticipos y Avances Recibidos-2805	154,751,923.70				
Depositos Recibidos-2810	54,647,038,017.78				
Ingresos Recibidos para Terceros-2815	210,000,000.00				
<b>SUB-TOTAL OTROS PASIVOS</b>	<b>55,011,789,941.48</b>				
<b>TOTAL PASIVO</b>	<b>188,500,208,927.50</b>	<b>12,524,754,108.84</b>	<b>19,919,810,914.75</b>	<b>8,148,805,497.82</b>	<b>2,741,707,895.98</b>

**133 RELACION DE OPERACIONES ENTRE VINCULADOS ECONOMICOS Periodo: 30/06/2011**

Descripción	FILIAL	SUBSIDIARIA	MATRIZ	ACCIONISTAS O SOCIOS	ADMINISTRADORES	MIEM. JUNTA DIRECTIVA	TOTAL
Compra de materia prima				27,675,249,651.24			27,675,249,651.24
Compra de otros bienes y servicios				1,836,990,507.37			1,836,990,507.37
Prestamos recibidos				506,921,001.00			506,921,001.00
Intereses pagados				60,493,265.00			60,493,265.00
Otras cuentas pasivas				2,166,972,539.00			2,166,972,539.00
<b>** SUBTOTAL **</b>				<b>32,246,626,963.61</b>			<b>32,246,626,963.61</b>

**137 ESTADO DE FLUJO DE EFECTIVO (EN PESOS) Periodo: 30/06/2011**

Descripción	EJECUTADO DEL TRIMESTRE- MES 1	EJECUTADO DEL TRIMESTRE- MES 2	EJECUTADO DEL TRIMESTRE- MES 3
Rcbo x ventas bienes, servicios y/o ing. operaci□n	21,458,717,912.57	19,983,581,300.72	23,675,072,257.11
Pagado a proveedores	3,567,309,724.21	- 433,682,958.70	- 2,750,831,773.16
Pagado por sueldos, salarios y prestaciones	2,879,514,890.57	2,826,820,154.50	3,444,625,750.46
Pagado por gastos de producci□n	13,393,525,523.81	14,700,399,049.24	23,335,221,162.65
Pagado por gastos de administraci□n	434,519,702.09	457,509,134.67	362,480,305.21
Pagado por gasos de ventas	767,197,050.84	763,554,656.00	963,468,554.55
Otros ingresos de operaci□n	411,928,232.00	354,000,718.00	328,004,298.00
* SUBT. EFECTIVO GENERADO POR OPERACION *	828,579,253.05	2,022,981,983.01	- 1,351,887,444.60
Inversiones en propiedades, planta y equipo	572,829,221.48	1,895,772,306.00	208,525,484.20
* SUBT. EFECTIVO INVERSION EN BIENES DE CAPITAL *	- 572,829,221.48	- 1,895,772,306.00	- 208,525,484.20
** TOTAL DE EFECTIVO NETO USADO EN INVERSION **	- 572,829,221.48	- 1,895,772,306.00	- 208,525,484.20
Prestamos recibidos	1,707,080,423.00	1,084,007,856.00	6,622,335,979.20
Pago de cuotas de capital prestamos	1,176,418,583.14	384,391,156.23	3,768,950,168.41
Intereses pagados de prestamos	1,652,027,423.60	891,525,863.00	1,314,704,083.47
* SUBT. EFECT POR FINANCIACION *	- 1,121,365,583.74	- 191,909,163.23	1,538,681,727.32
** TOTAL INCREMENTO NETO DE EFECTIVO **	- 865,615,552.17	- 64,699,486.22	- 21,731,201.48
EFECTIVO INICIAL	1,422,208,440.94	556,592,888.77	491,893,402.55
EFECTIVO FINAL	556,592,888.77	491,893,402.55	470,162,201.07

**140 INFORMACION ECONOMICA GENERAL SOBRE ACCIONES Y ACCIONISTAS Periodo: 30/06/2011**

Descripción	No. DE ACCIONISTAS	No. DE ACCIONES
Acciones ordinarias	26,428.00	496,125,477,417.00
<b>** TOTAL **</b>	26,428.00	496,125,477,417.00
% que representan personas naturales	97.62	9.33
% que representan personas jurídicas	2.38	90.67
<b>** TOTAL **</b>	100.00	100.00
% que representan inversionistas extranjeros	.20	18.06
% que representan inversionistas nacionales	99.80	81.94
<b>** TOTAL **</b>	100.00	100.00
% que representa inversión entidades privadas	100.00	100.00
<b>** TOTAL **</b>	100.00	100.00
Acciones poseidas individualmente hasta 3.00 %	26,420.00	72,571,799,181.00
Acciones poseidas individualmente 3.01% - 10.00 %	4.00	80,826,599,402.00
Acciones poseidas individualmente 10.01% - 20.00 %	3.00	206,082,665,804.00
Acciones poseidas individualmente 20.01% - 30.00 %	1.00	136,644,413,030.00
<b>** TOTAL **</b>	26,428.00	496,125,477,417.00
Acciones poseidas individualmente 1-1000	7,071.00	2,682,012.00
Acciones poseidas individualmente 1001-5000	6,960.00	17,192,846.00
Acciones poseidas individualmente 5001-10000	2,619.00	18,588,939.00
Acciones poseidas individualmente 10001-50000	4,633.00	105,844,598.00
Acciones poseidas individualmente 500001-100000	1,281.00	90,777,766.00
Acciones poseidas individualmente 1000001-500000	1,752.00	392,169,427.00
Acciones poseidas individualmente mas del 500000	2,112.00	495,498,221,829.00
<b>** TOTAL **</b>	26,428.00	496,125,477,417.00

**141 INFORMACION ECONOMICA GENERAL Periodo: 30/06/2011**

Descripción	VALOR
Valor nominal de la acción	1.00
Valor patrimonial x acción con valorización	.54
Valor patrimonial x acción sin valorización	.09
Pérdida por acción	.03
Valor del capital autorizado	600,000,000,000.00
Numero de Acciones en reserva	103,874,522,583.00
Valor capital suscrito y pagado conformado por la	25,364,473,710.00
% Del capital suscrito y pagado conformado por la	5.11
Número total de empleados	1,872.00
% empleados permanentes	100.00
Numero de personas naturales o juridicas a las cua	1.00
Gasto por depreciacion en el periodo	363,182,253.13
% Utilizacion capacidad instalada	42.90
Compras a crédito nacionales	31,916,696,094.06
Compras a crédito del exterior	80,927,398,780.19
<b>**TOTAL COMPRAS**</b>	<b>112,844,094,874.25</b>
Ventas y/o prestación servicios crédito nacionales	101,344,503,845.00
Ventas y/o prestación servicios crédito exterior	38,634,494,091.21
<b>** TOTAL INGRESOS VTAS Y/O PRESTACION SERVICIOS **</b>	<b>139,978,997,936.21</b>
PERIODICIDAD DE CIERRE CONTABLE DEL EMISOR	.00

**142 ACTIVOS Y PASIVOS DE CORTO PLAZO Periodo: 30/06/2011**

Descripción	VALOR
Bonos - 1215	81,006,000.00
Derechos fiduciarios - 1245	88,092,762.19
Obligatoria - 1255	163,921,000.00
<b>** TOTAL INVERSIONES A CORTO PLAZO **</b>	<b>333,019,762.19</b>
Clientes - 1305	43,454,453,248.12
Anticipos y avances - 1330	1,074,474,161.88
Ingresos x cobrar - 1345	544,525,710.13
Anticipo de impuestos o contri.o saldos favor-1355	16,045,814,468.09
Reclamaciones - 1360	60,481,357.00
Ctas x cobrar a trabajadores - 1365	23,901,096.76
Prestamos a particulares - 1370	366,160,084.00
Deudores varios - 1380	1,626,069,917.17
Deudas de difícil cobro - 1390	1,680,125,506.42
Provisiones - 1399	4,869,400,555.38
<b>** TOTAL DEUDORES A CORTO PLAZO **</b>	<b>60,006,604,994.19</b>
Gastos pagados por anticipado - 1705	991,120,942.51
<b>** TOTAL DIFERIDOS A CORTO PLAZO **</b>	<b>991,120,942.51</b>
Diversos -1895	1,466,685,920.06
Provisiones -1899	- 1,338,973,520.25
Inventarios Puc 1400	77,686,144,061.67
Intangibles Puc 1600	12,184,878,578.75
<b>SUBTOTAL OTROS ACTIVOS</b>	<b>127,712,399.81</b>
Bancos nacionales - 2105	8,856,333,113.20
Compañías de financiamiento comercial - 2120	474,591,013.00

Descripción	VALOR
Obligaciones gubernamentales - 2145	76,353,853.00
Otras obligaciones - 2195	15,861,158,728.11
<b>** TOTAL OBLIGACIONES FINANCIERAS A CORTO PLAZO **</b>	<b>25,268,436,707.31</b>
Nacionales - 2205	45,135,901,262.24
Del exterior - 2210	2,326,491,927.76
<b>** TOTAL PROVEEDORES A CORTO PLAZO **</b>	<b>47,462,393,190.00</b>
Costos y gastos x pagar - 2335	2,916,891,548.00
Acreedores oficiales - 2345	584,895,000.00
Retención en la fuente - 2365	2,136,525,240.00
Impuesto a las ventas retenido - 2367	562,489,975.00
Impuesto de industria y comercio retenido - 2368	1,556,162.00
Retenciones y aportes de nomina -2370	876,164,453.00
Acreedores varios- 2380	617,607,378.58
<b>** SUBTOTAL CUENTAS X PAGAR A CORTO PLAZO **</b>	<b>7,696,129,756.58</b>
Impuesto sobre las ventas por pagar - 2408	9,949,231,216.20
Impuesto de industria y comercio - 2412	2,602,518,756.00
A la propiedad raiz - 2416	2,939,696,013.01
Otros - 2495	2,317,595,250.00
<b>** SUBTOTAL IMPUESTOS GRAVAMENES Y TASAS A CORTO P</b>	<b>17,809,041,235.21</b>
Salarios por pagar - 2505	8,147.08
Cesantías consolidadas - 2510	123,543,832.00
Vacaciones consolidadas - 2525	373,309,953.00
Prestaciones extralegales - 2530	138,376,514.00
Pensiones por pagar - 2532	754,000.00
Indemnizaciones laborales - 2540	3,347,227,000.00
<b>** SUBTOTAL OBLIGACIONES LABORALES A CORTO PLAZO *</b>	<b>3,983,219,446.08</b>

Descripción	VALOR
Para costos y gastos - 2605	4,825,769,959.44
Para obligaciones laborales - 2610	1,940,331,115.30
Para obligaciones fiscales - 2615	664,460,855.00
Para mantenimiento y reparaciones - 2630	472,233,460.00
Para contingencias - 2635	651,580,000.00
Provisiones diversas - 2695	2,289,694,072.82
<b>** TOTAL PASIVOS ESTIMADOS Y PROV. CORTO PLAZO **</b>	10,844,069,462.56
Ingresos recibidos por anticipado - 2705	6,021,399,580.00
<b>** TOTAL DIFERIDOS A CORTO PLAZO **</b>	6,021,399,580.00
Anticipos y avances recibidos - 2805	154,751,923.70
Depositos recibidos - 2810	54,647,038,017.78
Ingresos recibidos para terceros - 2815	210,000,000.00
<b>** TOTAL OTROS PASIVOS A CORTO PLAZO **</b>	55,011,789,941.48

## NOTAS A LA INFORMACION FINANCIERA

### COLTEJER S.A. SEGUNDO TRIMESTRE DE 2011

(Valores en millones de pesos colombianos)

#### ANALISIS DE LOS RESULTADOS

Los ingresos operacionales acumulados alcanzaron \$139,979 con un incremento del 40% frente al mismo período del año anterior. Estos incluyen ingresos nacionales por \$101,344 con un incremento del 22%, y las exportaciones que, a pesar de la fuerte tendencia revaluacionista del peso, crecieron el 136% alcanzando \$38,635.

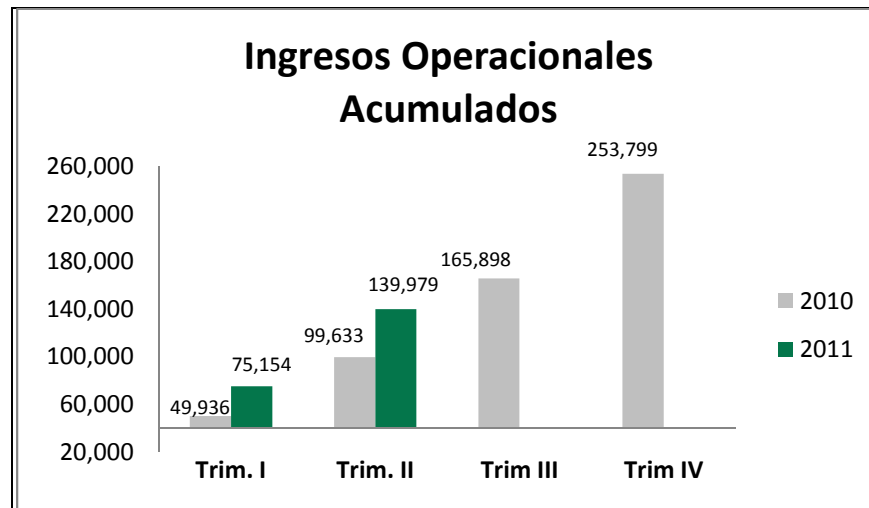

El cambio en las utilidades y márgenes es altamente positivo y marca una tendencia clara en su recuperación. Sin embargo, el incremento en los costos de la materia prima principal, la mayor presión de la competencia de productos importados derivada de la baja de aranceles ha disminuido la velocidad de crecimiento de nuestras utilidades.

La utilidad bruta acumulada alcanzó \$12,429 equivalente al 8.8% sobre los ingresos operacionales. En el período anterior junio 2010 el resultado fue de \$4,068 equivalente al 4% de dichos ingresos.

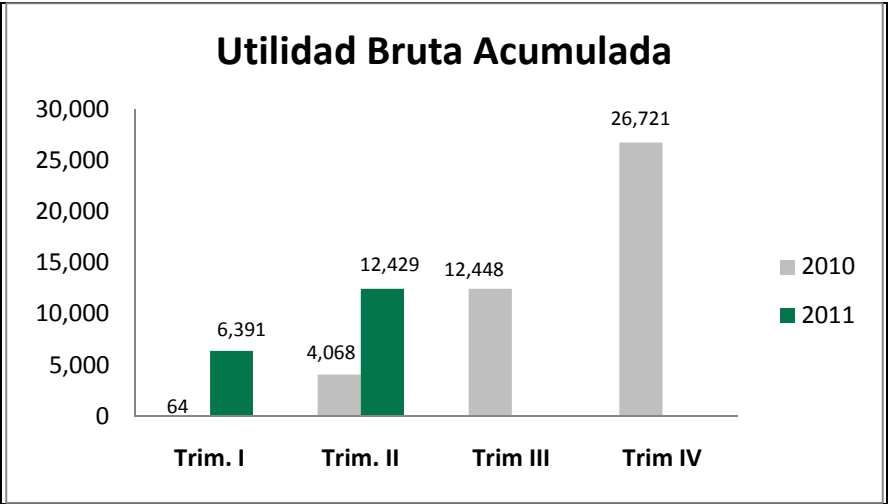

El EBITDA acumulado presenta una mejora sustancial frente al mismo período del 2010, sin embargo también afectado por la situación mencionada en el párrafo anterior. La cifra acumulada del año 2011 fue \$7,529 que es equivalente al 5,38% de los ingresos operacionales, cambiando la tendencia de pérdida de \$2,286 registrada en 2010 a utilidad en 2011.

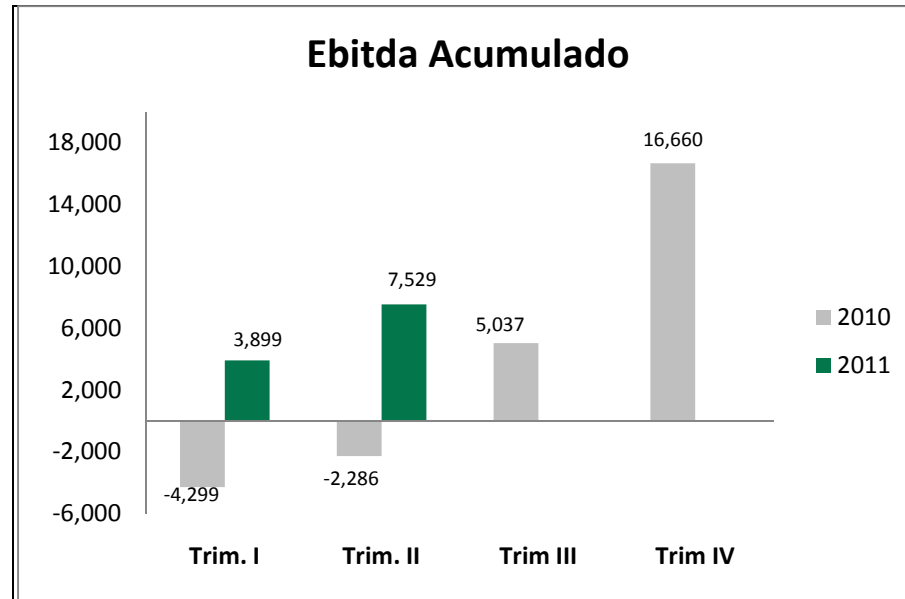

La utilidad operativa para el segundo trimestre acumulado 2011 fue \$1,127 comparado con una pérdida de \$7,645 en el mismo período de 2010, este incremento de \$8,773 en la utilidad operativa se debe a la búsqueda de mejores márgenes en medio de una tendencia de alza de las materias primas.

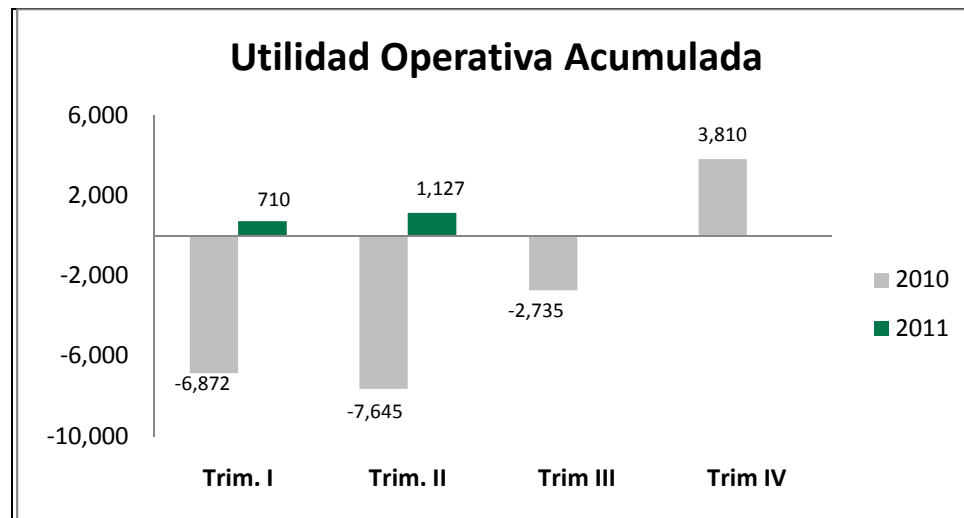

La pérdida neta acumulada del segundo trimestre 2011 fue de \$15,614. Para el 2010 la utilidad acumulada de \$83,141 incluye ingresos extraordinarios por operaciones de venta de bienes inmuebles con pacto de recompra, por valor de \$116,866 y neto de gastos extraordinarios de \$8,766 llegando a una pérdida en 2010 de \$24,959, cifra comparable con los \$15,614 del 2011.