



Nit 890.900.259-1

**INFORMACION TRANSMITIDA A SUPERFINACIERIA – PRIMER TRIMESTRE DE 2011**

BALANCE GENERAL	.	.
31 de marzo de 2011 (Millones de pesos)	TRIMESTRE ACTUAL	TRIMESTRE AÑO ANTERIOR
DISPONIBLE	1,091.86	45.91
INVERSIONES TEMPORALES	330.34	295.25
DEUDORES	64,197.74	46,749.38
Clientes	45,069.88	26,354.48
Casa matriz	0.00	0.00
Vinculados económicos	0.00	3,051.50
Directores	0.00	0.00
Socios y accionistas	0.00	0.00
Deudas difícil cobro	1,680.12	5,746.24
Otros deudores	22,439.20	19,417.77
Provisiones deudores	-4,991.47	-7,820.62
INVENTARIO	63,171.14	41,442.49
Materias primas	3,402.94	2,412.59
Productos en proceso	28,786.59	17,935.58
Productos terminados	26,420.30	17,007.57
Materiales repuestos y accesorios	5,387.86	5,015.66
Inventarios en tránsito	1,428.70	1,233.73
Otros inventarios	73.10	76.79
Provisiones inventarios	-2,328.35	-2,239.44

<b>BALANCE GENERAL</b>		
<b>31 de marzo de 2011 (Millones de pesos)</b>	<b>TRIMESTRE ACTUAL</b>	<b>TRIMESTRE AÑO ANTERIOR</b>
DIFERIDOS	383.36	0.00
OTROS ACTIVOS	127.71	127.71
INTANGIBLES 1600	2,518.49	1,655.51
TOTAL ACTIVO CORRIENTE	131,820.66	90,316.28
INVERSIONES A LARGO PLAZO	704.54	26,200.49
DEUDORES A LARGO PLAZO	14,874.11	2,874.25
PROPIEDADES PLANTA Y EQUIPO	91,978.44	69,738.56
Costo propiedades planta y equipo	517,573.63	478,037.42
Depreciación acumulada	-425,595.18	-408,298.85
Depreciación diferida	0.00	0.00
INTANGIBLES	10,770.05	7,132.10
DIFERIDOS	0.00	0.00
OTROS ACTIVOS	1,616.85	1,616.85
TOTAL VALORIZACIONES	221,453.42	283,739.02
Valoriz. de inversiones	4,853.99	115.70
Valoriz. de propied planta y	213,674.90	280,555.53
Valoriz. otros activos	2,924.51	3,067.79
TOTAL ACTIVO LARGO PLAZO	341,397.43	391,301.30
TOTAL ACTIVO	473,218.10	481,617.59
DEUDORES CONTROL	116,943.52	399,323.59
RESPONSABILIDADES CONTINGENTES	179,519.90	150,180.82
OTRAS CUENTAS ORDEN DEUDORAS	1,199,865.66	1,031,065.22
ORDEN ACREEDORAS	125,700.52	134,124.79

<b>BALANCE GENERAL</b>		
<b>31 de marzo de 2011 (Millones de pesos)</b>	<b>TRIMESTRE ACTUAL</b>	<b>TRIMESTRE AÑO ANTERIOR</b>
OBLIGACIONES FINANCIERAS	21,663.48	16,806.83
Obligaciones moneda legal	21,663.48	16,806.83
Obligaciones moneda extranjera	0.00	0.00
PROVEEDORES	58,602.41	22,550.10
CUENTAS POR PAGAR	9,420.23	19,293.14
A casa matriz	0.00	0.00
A compañías vinculadas	0.00	10,084.53
A contratistas	0.00	0.00
Deudas con socios y accionista	0.00	0.00
Dividendos y participaciones	0.00	0.00
Iva Retenido	666.99	203.92
Impuesto de Ind. y Comercio	1.05	0.49
Otras cuentas por pagar	8,752.19	9,004.17
IMPUESTOS GRAVAMENES	17,249.18	8,963.77
OBLIGACIONES LABORALES	4,426.65	5,488.10
PASIVOS ESTIMADOS	7,416.78	9,574.64
DIFERIDOS	0.00	134.90
OTROS PASIVOS	6,016.97	184.56
BONOS Y PAPELES COMERCIALES	0.00	0.00
TOTAL PASIVO CORRIENTE	124,795.75	82,996.08
OBLIGACIONES FINANCIERAS	31,458.74	44,042.30
Obligaciones moneda legal	31,458.74	44,042.30
Obligaciones moneda extranjera	0.00	0.00
PROVEEDORES	13,400.76	0.00
CUENTAS POR PAGAR	0.00	0.00
OBLIGACIONES LABORALES	9,388.22	11,393.36
PASIVOS ESTIMADOS Y PROVISIONE	13,613.64	11,905.00
DIFERIDOS	0.00	0.00
OTROS PASIVOS	0.00	0.00
BONOS Y PAPELES COMERCIALES	0.00	0.00
IMPUESTOS	6,042.86	0.00

<b>BALANCE GENERAL</b>		
<b>31 de marzo de 2011 (Millones de pesos)</b>	<b>TRIMESTRE ACTUAL</b>	<b>TRIMESTRE AÑO ANTERIOR</b>
TOTAL PASIVO NO CORRIENTE	73,904.23	67,340.67
TOTAL PASIVO	198,699.98	150,336.75
CAPITAL SOCIA	496,125.47	496,125.47
SUPERAVIT DE CAPITAL	233,043.77	233,058.38
Prima en colocación de accione	233,043.77	233,043.77
Otras	0.00	0.00
Método de Participación y Otra	0.00	14.61
RESERVAS	19,984.39	19,984.39
Obligatorias	6,085.50	6,085.50
RESERVAS ESTATUTARIAS	0.00	0.00
RESERVAS OCASIONALES	13,898.88	13,898.88
Otras reservas	13,898.88	13,898.88
REVALORIZACION DEL PATRIMONIO	125,127.87	133,824.59
DIVIDENDOS DECRETADOS EN ACCIO	0.00	0.00
RESULTADOS DEL EJERCICIO	-8,100.51	52,420.02
RESULTADOS EJERCICIOS ANTERIOR	-813,116.29	-887,871.08
SUPERAVIT POR VALORIZACIONES	221,453.42	283,739.02
TOTAL PATRIMONIO	274,518.12	331,280.83
TOTAL PASIVO Y PATRIMONIO	473,218.10	481,617.59
DEUDORAS CONTROL POR CONTRA	116,943.52	399,323.59
RESPONSABILIDADES POR CONTRA	179,519.90	150,180.82
OTRAS ORDEN ACREEDORAS	1,199,865.66	1,031,065.22

<b>ESTADO DE RESULTADOS</b>		
<b>31 de marzo de 2011 (Millones de pesos)</b>	<b>TRIMESTRE ACTUAL</b>	<b>TRIMESTRE AÑO ANTERIOR</b>
Ingresos Operacionales	75,154.02	49,935.92
Ventas y/o Prest Servicios Nacionales	54,672.30	41,674.94
Ventas y/o Prest Servicios Extranjeros	20,481.72	8,260.97
Otros Ingresos Operacionales	0.00	0.00
Menos Costo de Ventas	68,763.14	49,871.89
Costos de Ventas y Prest Servicios	68,763.14	49,871.89
UTILIDAD BRUTA	6,390.88	64.02
Menos Gastos Operacionales	5,680.55	6,936.16
Gastos de Administración	2,664.80	2,607.66
Gastos de Ventas	3,015.75	4,328.50
UTILIDAD OPERACIONAL	710.32	-6,872.13
Ingresos no Operacionales	554.48	81,662.01
Otras Ventas	0.00	0.00
Financieros	283.62	783.31
Dividendos y Participaciones	0.00	22.52
Otros Ingresos no Operacionales	270.86	80,856.17
Menos Gastos no Operacionales	9,033.56	21,973.09
Financieros	7,171.81	6,496.92
Otros Gastos no Operacionales	1,861.75	15,476.16
Corrección Monetaria	0.00	0.00
UTILIDAD ANTES DE IMPUESTOS	-7,768.75	52,816.79
Menos Impuestos de Renta y Complementarios	331.76	396.76
GANANCIAS Y PERDIDAS	-8,100.51	52,420.02

***El estado de resultados presenta los saldos acumulados en lo corrido del año, por lo tanto, para efectos de análisis, tenga en cuenta el último cierre del ejercicio en el encabezado de esta página.***

<b>INDICES FINANCIEROS</b>		
<b>31 de marzo de 2011 (Millones de pesos)</b>	<b>31 de marzo de 2011</b>	<b>31 de marzo de 2010</b>
. Rentabilidad del Activo o Dupont	-1.71	10.88
Rentabilidad del patrimonio	-2.95	15.82
Margen operacional	0.94	-13.76
Margen Neto	-10.77	104.97
Razón corriente	0.98	1.06
Capital de trabajo	4,506,424,969.63	5,664,680,448.00
Concentración endeudamiento a corto plazo	62.80	55.20
Endeudamiento total	41.98	31.21
Leverage total	72.38	45.38
Rotación de activos totales	0.15	0.10
Rotación de cartera	1.66	0.00
Rotación de inventarios	1.08	0.00
Rotación cuentas por pagar	0.84	0.00

<b>INFORMACION ECONOMICA GENERAL</b>				
<b>31 de marzo de 2011 (Millones de pesos)</b>	<b>No.ACCIONISTAS TRIMESTRE ACTUAL</b>	<b>No.ACCIONISTAS TRIMESTRE AÑO ANTERIOR</b>	<b>No.ACCIONES TRIMESTRE ACTUAL</b>	<b>No.ACCIONES TRIMESTRE AÑO ANTERIOR</b>
Acciones Ordinarias	26,363.00	26,608.00	496,125,477,417.00	496,125,477,417.00
Acciones Privilegiadas	0.00	0.00	0.00	0.00
Acciones con Dividendo Pref.sin Voto	0.00	0.00	0.00	0.00
<b>TOTAL</b>	<b>26,363.00</b>	<b>26,608.00</b>	<b>496,125,477,417.00</b>	<b>496,125,477,417.00</b>
% Inversionistas Extranjeros	0.2	0.31	18.09	18.10
% Inversionistas Nacionales	99.79	99.68	81.90	81.90
Valor Nominal de la Acción	1.00	1.00	0.00	0.00
Valor Patrimonial por Acción con Valorización	0.55	0.67	0.00	0.00
Utilidad o Perdida por Acción	-0.01	0.11	0.00	0.00
Número Total de Empleados	1,887.00	1,548.00	0.00	0.00
% De Utilización Capacidad Instalada	68.50	0.66	0.00	0.00

**030 DEUDORES POR EDADES (EN PESOS) Periodo: 31/03/2011** ([Ver Descripción](#))

Descripción	VIGENTE	VENCIDA HASTA 30 DIAS	VENCIDA DE 31 A 360 DIAS	VENCIDA MAS DE 360 DIAS
Clientes - 1305	39.345.049.192,58	4.308.237.010,00	676.927.462,00	739.670.941,00
Anticipos y avances - 1330	2.695.591.125,13			
Promesas de compraventa - 1340	13.061.088.593,00			
Ingresos por cobrar - 1345	5.493.531.367,13			
Anticipo impuestos y cont.o saldos a favor - 1355	15.256.862.586,09			
Reclamaciones - 1360	77.002.216,00			
Ctas por cobrar a trabajadores - 1365	250.416.471,00			
Prestamos a particulares - 1370	366.467.441,00			
Deudores varios - 1380	8.213.438.221,82			
Deudas de difícil cobro - 1390	1.680.125.506,42			
Povisiones - 1399	13.092.553.629,20			
<b>** TOTAL DEUDORES **</b>	<b>73.347.019.090,99</b>	<b>4.308.237.010,00</b>	<b>676.927.462,00</b>	<b>739.670.941,00</b>

**034 20 PRINCIPALES ACCIONISTAS POR TIPO DE ACCION Periodo: 31/03/2011 ( Ver Descripción )**

Descripción	TIPO DE IDENT. (1)	IDENTIFICACION	No. DE ACCIONES POSEIDAS
KALTEX SUDAMERICAS.A. 27.64%	2,00	9.001.116.071,00	137.172.209.165,00
GRUPO MCM COLOMBIA S.A. 18.71%	2,00	9.002.291.473,00	92.851.378.793,00
INC KALTEX AMERICA INVESTMENTS 12.12%	9,00	34.003.005,00	60.135.489.798,00
INTERBOLSA S.A. 10.56%	2,00	8.001.034.989,00	52.432.559.333,00
MOSJAK S.A. 4.83%	2,00	9.002.291.394,00	24.000.000.000,00
VIGORIS S.A. 4.83%	2,00	9.002.291.441,00	24.000.000.000,00
S.A. HELADOS MODERNOS DE COLOMBIA 3.39%	2,00	8.600.041.171,00	16.826.599.402,00
SP GAMMA INVESTMENT 3.22%	9,00	34.003.007,00	16.000.000.000,00
SP VERITAS INVESMENT 2.01%	9,00	34.003.008,00	10.000.000.000,00
FINANCIERO S.A. RENTAFOLIO BURSATIL Y 1.90%	2,00	8.301.041.189,00	9.473.023.591,00
VALORES INCORPORADOS S.A. 1.61%	2,00	8.300.942.698,00	8.024.054.039,00
INTERVALOR S.A. 0.80%	2,00	8.301.475.337,00	3.988.050.000,00
JER FUNDACION COLTE 0.51%	2,00	8.909.007.592,00	2.576.358.070,00

DORA DE INVERSIONINTERBOLSA S A SOCIEDAD ADMINISTRA 0.33%	2,00	8.110.152.272,00	1.665.000.000,00
S.A. COMPAÑIA COLOMBIANA DE CAPITALES 0.30%	2,00	8.305.071.852,00	1.490.477.538,00
LIMITED KISTLER HOLDINGS 0.28%	9,00	9.000.094.363,00	1.422.331.760,00
LIMITED ASTON ANDEAN PARTNERS 0.27%	9,00	9.000.094.284,00	1.344.661.486,00
DARIO MONTAÑO FERRER 0.26%	1,00	8.263.860,00	1.325.429.630,00
ALTEFIN S.A. ALTERNATIVAS FINANCIERAS 0.23%	2,00	8.301.110.520,00	1.159.031.633,00
ROGELIO VELASQUEZ ANGEL 0.16%	1,00	17.154.652,00	822.213.597,00
Otros accionistas con menor participación 5.92 %			29.416.609.582,00
** SUBTOTAL ACCIONES ORDINARIAS **			496.125.477.417,00
** TOTAL ACCIONES EN CIRCULACION **			496.125.477.417,00

1 CEDULA DE CIUDADANIA ||2 NIT ||3 TARJETA DE IDENTIDAD ||4 MENOR DE EDAD ||5 CEDULA DE EXTRANJERIA ||9 OTROS ||6 NUIP ||

**035 PPLES CLIENTES y PROVEEDORES CON 20% o + EN PARTICIPACION EN VENTAS Y COMPRAS Periodo: 31/03/2011 (**  
Ver Descripción)

Descripción	TIPO DE IDENT. (1)	IDENTIFICACION	% PARTICIPACION
Otros clientes con menor participación			100,00
<b>** TOTAL CLIENTES **</b>			100,00
PROVEEDOR 1	2,00	8.909.018.112,00	64,23
Otros proveedores con menor participación			35,75
<b>** TOTAL PROVEEDORES **</b>			100,00

**036 DISCRIMINACION DE INVERSIONES EN ACCIONES POR AGENTE RECEPTOR Periodo: 31/03/2011** ([Ver Descripción](#))

Descripción	TIPO DE IDENT. (1)	IDENTIFICACION	TIPO DE RELACION	ACCIONES ORDINARIAS (\$)	ACCIONES CON DIVIDENDO O PRESENCIA SIN VOTO (\$)	ACCIONES PRIVILEGIADAS (\$)	TOTAL ACCIONES (\$)	% PARTICIPACION TOTAL ACCIONES SOCIEDAD RECEPTORA	CUOTA O PARTES DE INTERESES SOCIAL (\$)	% PARTI. EN TOTAL CUOTA O PARTES DE INTERESES SOCIAL
Otras sociedades				3.457.268.048,71			3.457.268.048,71			
<b>** TOTAL INVERSIONES POR AGENTE RECEPTOR **</b>				3.457.268.048,71			3.457.268.048,71			

1 CEDULA DE CIUDADANIA ||2 NIT ||3 TARJETA DE IDENTIDAD ||4 MENOR DE EDAD ||5 CEDULA DE EXTRANJERIA ||9 OTROS ||6 NUIP ||

**043 CUENTAS POR PAGAR POR EDADES(EN PESOS) Periodo: 31/03/2011** ([Ver Descripción](#))

Descripción	VIGENTE	VENCIDA HASTA 30 DIAS	VENCIDA DE 31 HASTA 90 DIAS	VENCIDA DESDE 91 A 360 DIAS	VENCIDA MAS DE 360 DIAS
Obligaciones Financieras Bncos Nacionales-2105	11.848.668.402,57				
Companias de Financiamiento Comercial-2120	5.108.336.326,00				
Compromisos de Recompra de Invers. Negociadas-2135	10.000.000.000,00				
Obligaciones Gubernamentales-2145	215.217.895,00				
Otras Obligaciones-2195	25.369.285.875,07	506.179.800,13			74.546.396,00
<b>SUB-TOTAL</b>	<b>52.541.508.498,63</b>	<b>506.179.800,13</b>			<b>74.546.396,00</b>
Proveedores Nacionales-2205	39.464.330.982,80	16.543.660.972,04	8.683.800.877,96	4.656.080.581,96	271.135.234,00
Proveedores del Exterior-2210	553.283.100,61	684.312.850,00	395.143.437,76	712.412.597,82	39.014.484,82
<b>SUB_TOTAL-PROVEEDORES</b>	<b>40.017.614.083,41</b>	<b>17.227.973.822,04</b>	<b>9.078.944.315,73</b>	<b>5.368.493.179,77</b>	<b>310.149.718,82</b>
Costos y Gastos por Pagar-	1.494.838.825,40	368.727.018,60	1.820.640.005,00	63.026.430,00	11.182.500,00

2335					
Acreedores Oficiales-2345	712.845.000,00		128.268.000,00	118.002.000,00	226.575.000,00
Retención En La Fuente-2365	1.487.182.264,47				
Impuesto a las Ventas Retenido-2367	666.990.040,70				
Impuesto de Industria y Comercio Retenido-2368	1.052.608,00				
Retenciones y Aportes de Nomina-2370	799.384.347,00	67.791.283,00			
Acreedores Varios-2380	822.278.146,75	3.609.255,00	4.149.097,00	108.924.950,00	514.772.243,00
SUBTOTAL	5.984.571.232,31	440.127.556,60	1.953.057.102,00	289.953.380,00	752.529.743,00
De Renta y Complementarios-2404	1.045.669.000,00				
Impuesto Sobre Las Ventas por Pagar-2408	9.715.089.429,44				
De Industria y Comercio-2412		199.395.114,00	308.678.752,00	853.417.360,00	735.600.373,00
De Propiedad Raiz-2416	0	551.984.977,00		1.657.117.699,01	36.826.849,00
Otros-2495	8.188.270.000,00				

SUB_TOTAL	18.949.028.429,43	751.380.091,00	308.678.752,00	2.510.535.059,01	772.427.222,00
Salarios por Pagar-2505	5.267.166,07				
Cesantias Consolidadas-2510	123.543.832,00				
Vacaciones Consolidadas-2525	668.430.281,00				
Prestaciones Extralegales-2530	221.734.525,00				
Pensiones por Pagar-2532	1.184.000,00				
Indemizaciones Laborales-2540	12.794.720.144,00				
SUB-TOTAL OBLIGACIONES LABORALES	13.814.879.948,07				
Para costos y Gastos-2605	1.987.348.661,11				
Para Obligaciones Laborales-2610	1.369.398.742,83				
Para Obligaciones Fiscales-2615	332.693.605,00				
Para Mantenimiento y Reparaciones-2630	6.403.278.719,06				

Para Contingencias-2635	8.738.512.053,00				
Provisiones Diversas-2695	2.199.197.168,82				
SUB-TOTAL PASIVOS ESTIMADOS Y PROVISIONES	21.030.428.949,84				
Anticipos y Avances Recibidos-2805	5.176.197,00				
Depositos Recibidos-2810	6.011.802.345,19				
SUB-TOTAL OTROS PASIVOS	6.016.978.542,19				
TOTAL PASIVO	158.355.009.683,92	18.925.661.269,79	11.340.680.169,74	8.168.981.618,79	1.909.653.079,82

**133 RELACION DE OPERACIONES ENTRE VINCULADOS ECONOMICOS Periodo: 31/03/2011** ([Ver Descripción](#))

Descripción	FILIAL	SUBSIDIARIA	MATRIZ	ACCIONISTAS O SOCIOS	ADMINISTRADORES	MIEM. JUNTA DIRECTIVA	TOTAL
Compra de materia prima				11.985.292.351,79			11.985.292.351,79
Compra de otros bienes y servicios				1.050.396.187,29			1.050.396.187,29
Prestamos recibidos				218.536.808,00			218.536.808,00
Intereses pagados				30.190.254,00			30.190.254,00
Otras cuentas pasivas				699.754.717,10			699.754.717,10
<b>** SUBTOTAL **</b>				<b>13.984.170.318,18</b>			<b>13.984.170.318,18</b>

**137 ESTADO DE FLUJO DE EFECTIVO (EN PESOS) Periodo: 31/03/2011** ([Ver Descripción](#))

Descripción	EJECUTADO DEL TRIMESTRE-MES 1	EJECUTADO DEL TRIMESTRE-MES 2	EJECUTADO DEL TRIMESTRE-MES 3
Rcbo x ventas bienes, servicios y/o ing. operación	31.852.689.148,70	25.635.455.289,91	24.600.891.811,50
Pagado a proveedores	10.494.266.013,94	-978.891.950,86	-1.875.849.351,65
Pagado por sueldos, salarios y prestaciones	2.972.767.276,71	4.125.878.921,88	2.784.698.113,48
Pagado por gastos de producción	14.461.866.589,80	18.338.954.661,07	21.279.796.419,77
Pagado por gastos de administración	456.624.004,88	467.829.718,44	536.232.360,02
Pagado por gastos de ventas	774.663.056,04	739.497.882,46	836.379.896,17
Otros ingresos de operación	424.255.337,00	360.330.076,00	424.530.273,00
<b>* SUBT. EFECTIVO GENERADO POR OPERACION *</b>	<b>3.116.757.544,30</b>	<b>3.302.516.132,90</b>	<b>1.464.164.646,69</b>
Inversiones en propiedades, planta y equipo	407.072.308,97	328.620.632,38	639.556.245,28
<b>* SUBT. EFECTIVO INVERSION EN BIENES DE CAPITAL *</b>	<b>-407.072.308,97</b>	<b>-328.620.632,38</b>	<b>-639.556.245,28</b>
<b>** TOTAL DE EFECTIVO NETO USADO EN</b>	<b>-407.072.308,97</b>	<b>-328.620.632,38</b>	<b>-639.556.245,28</b>

INVERSION **			
Prestamos recibidos	218.875.106,00	558.552.802,00	220.437.130,00
Pago de cuotas de capital prestamos	2.283.324.074,00	1.158.785.035,09	276.533.681,60
Intereses pagados de prestamos	1.275.181.780,00	1.524.364.891,95	1.187.255.272,64
* SUBT. EFECT POR FINANCIACION *	-3.339.630.748,00	-2.124.597.125,05	-1.243.351.824,24
** TOTAL INCREMENTO NETO DE EFECTIVO **	-629.945.512,66	849.298.375,47	-418.743.422,83
EFFECTIVO INICIAL	1.621.599.000,97	991.653.488,30	1.840.951.863,78
EFFECTIVO FINAL	991.653.488,30	1.840.951.863,78	1.422.208.440,94

**140 INFORMACION ECONOMICA GENERAL SOBRE ACCIONES Y ACCIONISTAS Periodo: 31/03/2011** ([Ver Descripción](#))

Descripción	No. DE ACCIONISTAS	No. DE ACCIONES
Acciones ordinarias	26.363,00	496.125.477.417,00
<b>** TOTAL **</b>	26.363,00	496.125.477.417,00
% que representan personas naturales	97,56	8,88
% que representan personas jurídicas	2,43	91,12
<b>** TOTAL **</b>	100,00	100,00
% que representan inversionistas extranjeros	0	18,09
% que representan inversionistas nacionales	99,79	81,90
<b>** TOTAL **</b>	100,00	100,00
% que representa inversión entidades privadas	100,00	100,00
<b>** TOTAL **</b>	100,00	100,00
Acciones poseidas individualmente hasta 3.00 %	26.355,00	72.707.240.926,00
Acciones poseidas individualmente 3.01% - 10.00 %	4,00	80.826.599.402,00
Acciones poseidas individualmente 10.01% - 20.00 %	3,00	205.419.427.924,00

Acciones poseidas individualmente 20.01% - 30.00 %	1,00	137.172.209.165,00
<b>** TOTAL **</b>	26.363,00	496.125.477.417,00
Acciones poseidas individualmente 1-1000	7.068,00	2.680.322,00
Acciones poseidas individualmente 1001-5000	6.960,00	17.187.617,00
Acciones poseidas individualmente 5001-10000	2.622,00	18.611.818,00
Acciones poseidas individualmente 10001-50000	4.635,00	105.877.939,00
Acciones poseidas individualmente 500001-100000	1.285,00	91.070.219,00
Acciones poseidas individualmente 1000001-500000	1.751,00	391.440.484,00
Acciones poseidas individualmente mas del 500000	2.042,00	495.498.609.018,00
<b>** TOTAL **</b>	26.363,00	496.125.477.417,00

**141 INFORMACION ECONOMICA GENERAL Periodo: 31/03/2011** ([Ver Descripción](#))

Descripción	VALOR
Valor nominal de la acción	1,00
Valor patrimonial x acción con valorización	0
Valor patrimonial x acción sin valorización	0
Pérdida por acción	0
Valor del capital autorizado	600.000.000.000,00
Numero de Acciones en reserva	103.874.522.583,00
Valor capital suscrito y pagado conformado por la	25.364.473.710,00
% Del capital suscrito y pagado conformado por la	5,11
Número total de empleados	1.887,00
% empleados permanentes	99,98
% empleados temporales	0
Numero de personas naturales o juridicas a las cua	1,00
Gasto por depreciacion en el periodo	177.179.532,96

% Utilizacion capacidad instalada	68,50
Compras a crédito nacionales	15.679.120.581,26
Compras a crédito del exterior	45.319.402.039,12
<b>**TOTAL COMPRAS**</b>	<b>60.998.522.620,37</b>
Ventas y/o prestación servicios crédito nacionales	54.672.301.136,00
Ventas y/o prestación servicios crédito exterior	20.481.724.989,02
<b>** TOTAL INGRESOS VTAS Y/O PRESTACION SERVICIOS **</b>	<b>75.154.026.125,02</b>
PERIODICIDAD DE CIERRE CONTABLE DEL EMISOR	0

**142 ACTIVOS Y PASIVOS DE CORTO PLAZO Periodo: 31/03/2011** ([Ver Descripción](#))

Descripción	VALOR
Bonos - 1215	81.006.000,00
Derechos fiduciarios - 1245	91.906.741,60
Oobligatoria - 1255	157.434.000,00
<b>** TOTAL INVERSIONES A CORTO PLAZO **</b>	<b>330.346.741,61</b>
Clientes - 1305	45.069.884.605,58
Anticipos y avances - 1330	2.695.591.125,13
Ingresos x cobrar - 1345	3.914.177.367,13
Anticipo de impuestos o contri.o saldos favor-1355	15.256.862.586,09
Reclamaciones - 1360	77.002.216,00
Ctas x cobrar a trabajadores - 1365	16.747.966,00
Prestamos a particulares - 1370	366.467.441,00
Deudores varios - 1380	112.354.824,20
Deudas de dificil cobro - 1390	1.680.125.506,42

Provisiones - 1399	4.991.470.231,57
<b>** TOTAL DEUDORES A CORTO PLAZO **</b>	<b>64.197.743.405,98</b>
Gastos pagados por anticipado - 1705	383.362.326,11
<b>** TOTAL DIFERIDOS A CORTO PLAZO **</b>	<b>383.362.326,11</b>
Diversos -1895	1.466.685.920,05
Provisiones -1899	-1.338.973.520,25
Inventarios Puc 1400	63.171.149.523,98
Intangibles Puc 1600	2.518.491.684,07
<b>SUBTOTAL OTROS ACTIVOS</b>	<b>127.712.399,81</b>
Bancos nacionales - 2105	11.770.048.587,57
Compañías de financiamiento comercial - 2120	474.591.013,00
Obligaciones gubernamentales - 2145	145.109.983,00
Otras obligaciones - 2195	9.273.739.810,20
<b>** TOTAL OBLIGACIONES FINANCIERAS A CORTO PLAZO **</b>	<b>21.663.489.393,77</b>
Nacionales - 2205	56.218.247.981,98

Del exterior - 2210	2.384.166.471,03
<b>** TOTAL PROVEEDORES A CORTO PLAZO **</b>	<b>58.602.414.453,01</b>
Costos y gastos x pagar - 2335	3.758.414.779,00
Acreeedores oficiales - 2345	1.185.690.000,00
Retención en la fuente - 2365	1.487.182.264,47
Impuesto a las ventas retenido - 2367	666.990.040,70
Impuesto de industria y comercio retenido - 2368	1.052.608,00
Retenciones y aportes de nomina -2370	867.175.630,00
Acreeedores varios- 2380	1.453.733.691,75
<b>** SUBTOTAL CUENTAS X PAGAR A CORTO PLAZO **</b>	<b>9.420.239.013,92</b>
Impuesto gravámenes y tasas - 2404	1.045.669.000,00
Impuesto sobre las ventas por pagar - 2408	9.715.089.429,44
Impuesto de industria y comercio - 2412	2.097.091.599,00
A la propiedad raíz - 2416	2.245.929.525,01
Otros - 2495	2.145.408.250,00

** SUBTOTAL IMPUESTOS GRAVAMENES Y TASAS A CORTO P	17.249.187.803,45
Salarios por pagar - 2505	5.267.166,07
Cesantías consolidadas - 2510	123.543.832,00
Vacaciones consolidadas - 2525	668.430.281,00
Prestaciones extralegales - 2530	221.734.525,00
Pensiones por pagar - 2532	1.184.000,00
Indemnizaciones laborales - 2540	3.406.498.000,00
** SUBTOTAL OBLIGACIONES LABORALES A CORTO PLAZO *	4.426.657.804,06
Para costos y gastos - 2605	1.987.348.661,11
Para obligaciones laborales - 2610	1.369.398.742,83
Para obligaciones fiscales - 2615	332.693.605,00
Para mantenimiento y reparaciones - 2630	933.145.939,00
Para contingencias - 2635	595.000.000,00
Provisiones diversas - 2695	2.199.197.168,82
** TOTAL PASIVOS ESTIMADOS Y PROV. CORTO PLAZO **	7.416.784.116,77

Anticipos y avances recibidos - 2805	5.176.197,00
Depósitos recibidos - 2810	6.011.802.345,19
<b>** TOTAL OTROS PASIVOS A CORTO PLAZO **</b>	<b>6.016.978.542,19</b>

## COLTEJER S.A. – PRIMER TRIMESTRE DE 2011

### ANALISIS DE LOS RESULTADOS

#### (Valores en millones de pesos colombianos)

Los ingresos operacionales alcanzaron \$75,154 con un incremento del 50% frente al mismo período del año anterior. Estos incluyen ingresos nacionales por \$54,672 con un incremento del 31%, y las exportaciones que, a pesar de la fuerte tendencia revaluacionista del peso, crecieron el 148% alcanzando \$20,482.



El cambio en las utilidades y márgenes es altamente positivo y marca una tendencia clara en su recuperación. Sin embargo, el alto incremento en los costos de nuestra materia prima principal, la mayor presión de la competencia de productos importados derivada de la baja de aranceles ha disminuido la velocidad de crecimiento de nuestras utilidades.

La utilidad bruta alcanzó \$6,391 equivalente al 8.5% sobre los ingresos operacionales. En el período anterior el resultado fue de \$64 equivalente al 0.13% de dichos ingresos.

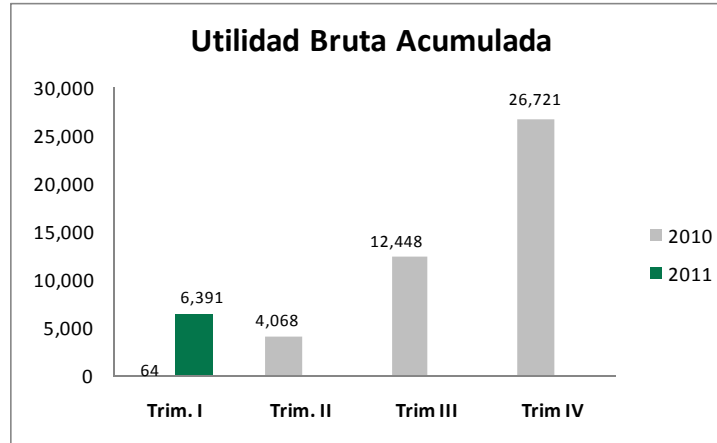

El EBITDA presenta una mejora sustancial frente al Trim. 1 de 2010, sin embargo también afectado por la situación mencionada en el párrafo anterior. Para el primer trimestre del año 2011 fue \$3,899 que es equivalente al 5,19% de los ingresos operacionales, superando la cifra negativa de \$4,299 registrada en 2010.

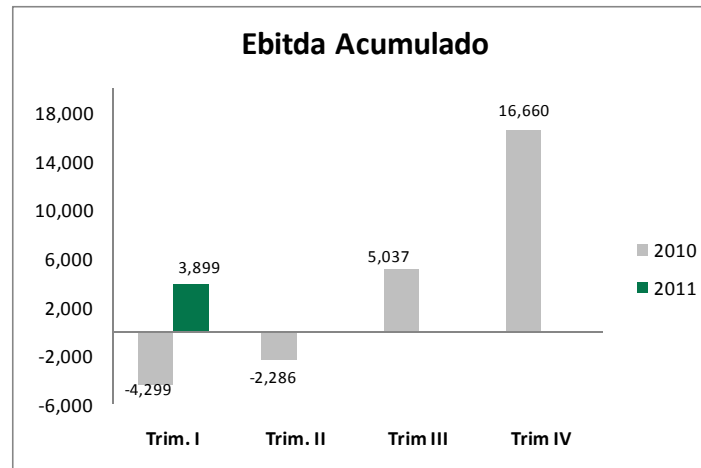

La Compañía superó la pérdida operacional de 2010 de \$6,872 y alcanzó una utilidad operativa en 2011 de \$710.

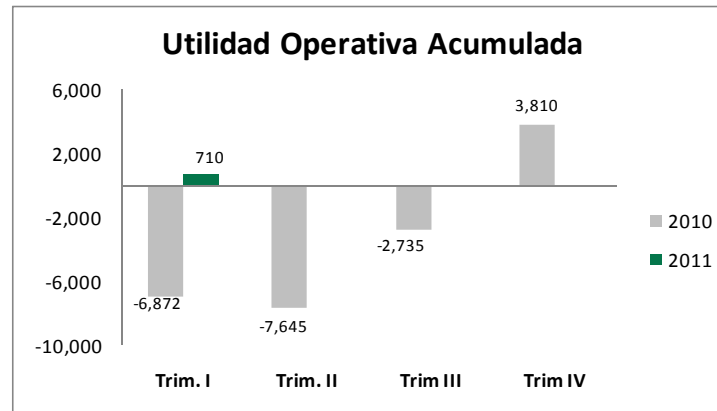

La pérdida neta del primer trimestre 2011 fue de \$8,101, en 2010 la utilidad de \$52,420 incluye el efecto de ingresos extraordinarios por operaciones de venta de bienes inmuebles con pacto de recompra, por valor de \$77,953 y otras ventas por \$248.